

PLANTA GERAL DOS SEGMENTO 1 e 2

ESCALA 1:500

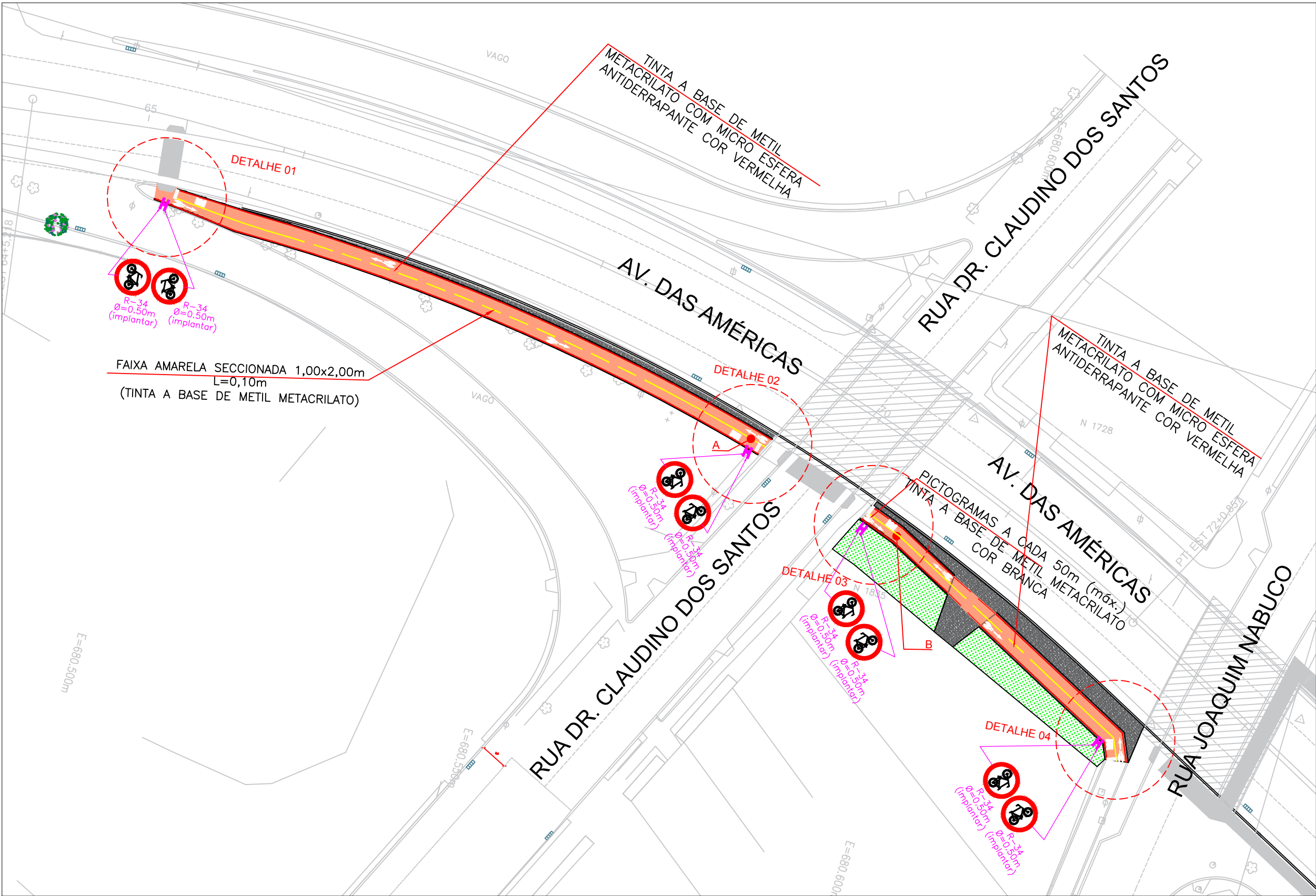

DETALHE DA ZINALIZAÇÃO HORIZONTAL

SEM ESCALA



DETALHE DA ZINALIZAÇÃO HORIZONTAL

SEM ESCALA

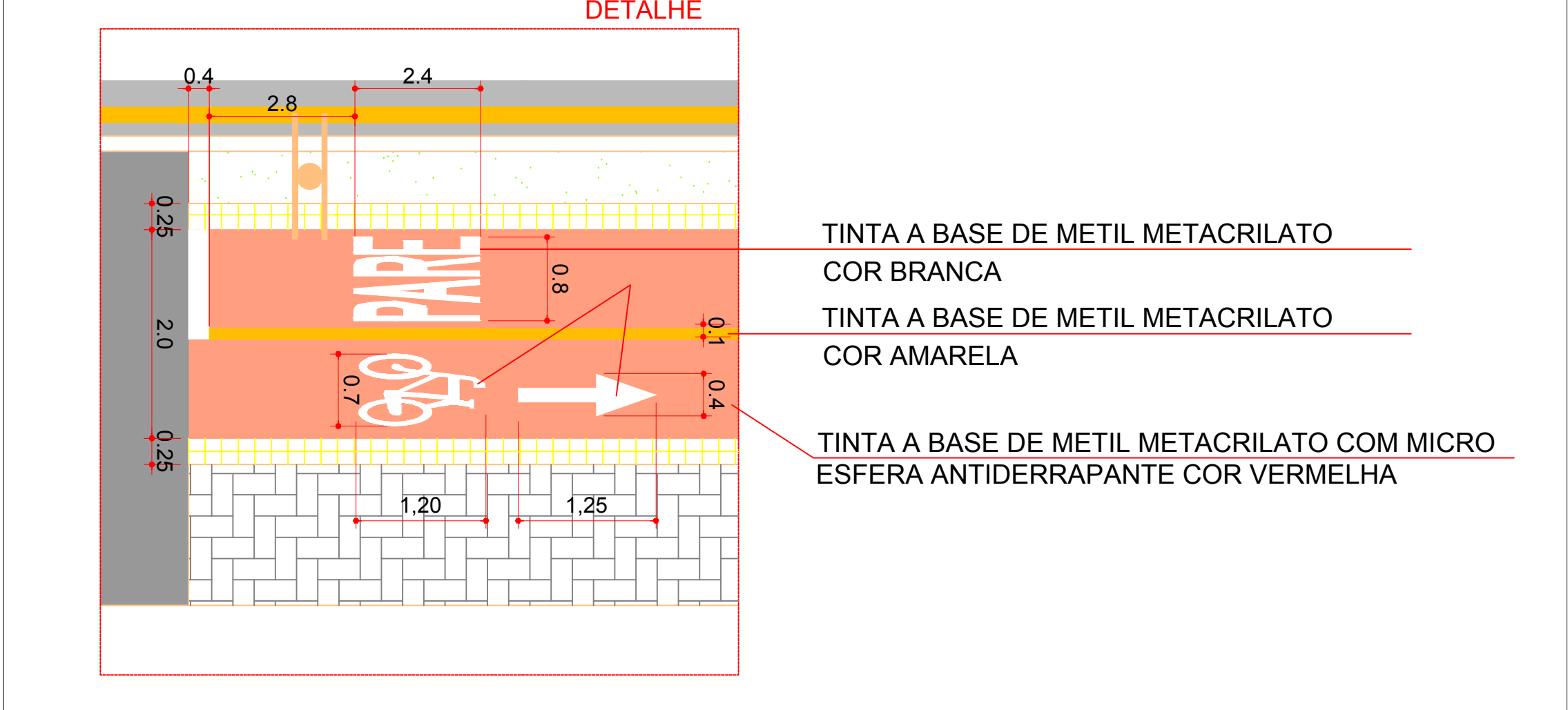

DEMONSTRATIVO DE QUANTIDADES DE SINALIZAÇÃO

CÓD.	ITEM	DISCRIMINAÇÃO DO SERVIÇO	UNID.	QUANT. DO PROJETO NOVO	MEMORIAL DE QUANTIDADES
		TRINCHERA JOAQUIM NABUCO			
		SEGMENTO 01			
	5	PROJETO DE SINALIZAÇÃO			
Comercial	5.1	Execução de demarcação viária com tinta metacrilica com microesfera antiderrapante cor vermelha	m2	16,20	(81,00 m x 2) x 0,10 m
Comercial	5.2	Execução de demarcação viária com tinta metacrilica com microesfera antiderrapante cor amarela	m2	8,10	(81,00 m) x 0,10 m
Comercial	5.3	Placa de sinalização com película refletiva	m2	1,60	4 placas
Comercial	5.4	Execução de demarcação viária com tinta metacrilica com microesfera antiderrapante cor vermelha	m2	208,00	área de pintura da ciclovia
Comercial	5.5	Execução de demarcação viária com tinta metacrilica monocomponente cor branca	m2	1,60	4 pictograma bicicleta+4 pictograma de pare + 4 faixas de retenção
		TRINCHERA JOAQUIM NABUCO			
		SEGMENTO 02			
	5	PROJETO DE SINALIZAÇÃO			
Comercial	5.1	Execução de demarcação viária com tinta metacrilica com microesfera antiderrapante cor vermelha	m2	9,00	(45,00 m x 2) x 0,10 m
Comercial	5.2	Execução de demarcação viária com tinta metacrilica com microesfera antiderrapante cor amarela	m2	4,50	(45,00 m) x 0,10 m
Comercial	5.3	Placa de sinalização com película refletiva	m2	1,60	4 placas
Comercial	5.4	Execução de demarcação viária com tinta metacrilica com microesfera antiderrapante cor vermelha	m2	104,00	área de pintura da ciclovia
Comercial	5.5	Execução de demarcação viária com tinta metacrilica monocomponente cor branca	m2	1,60	4 pictograma bicicleta+4 pictograma de pare + 4 faixas de retenção

DETALHE 01

ESCALA 1:200

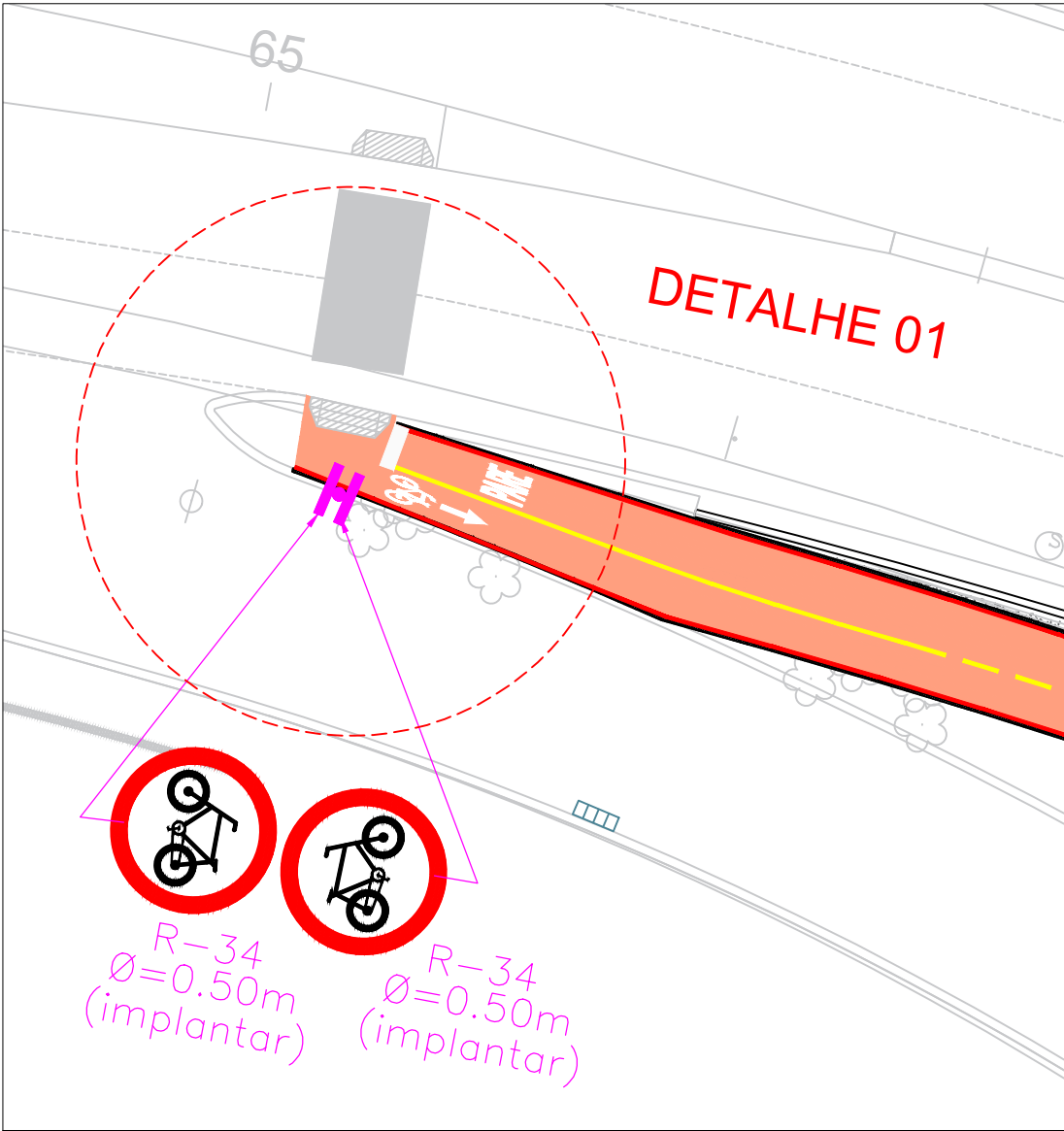

DETALHE 02

ESCALA 1:200

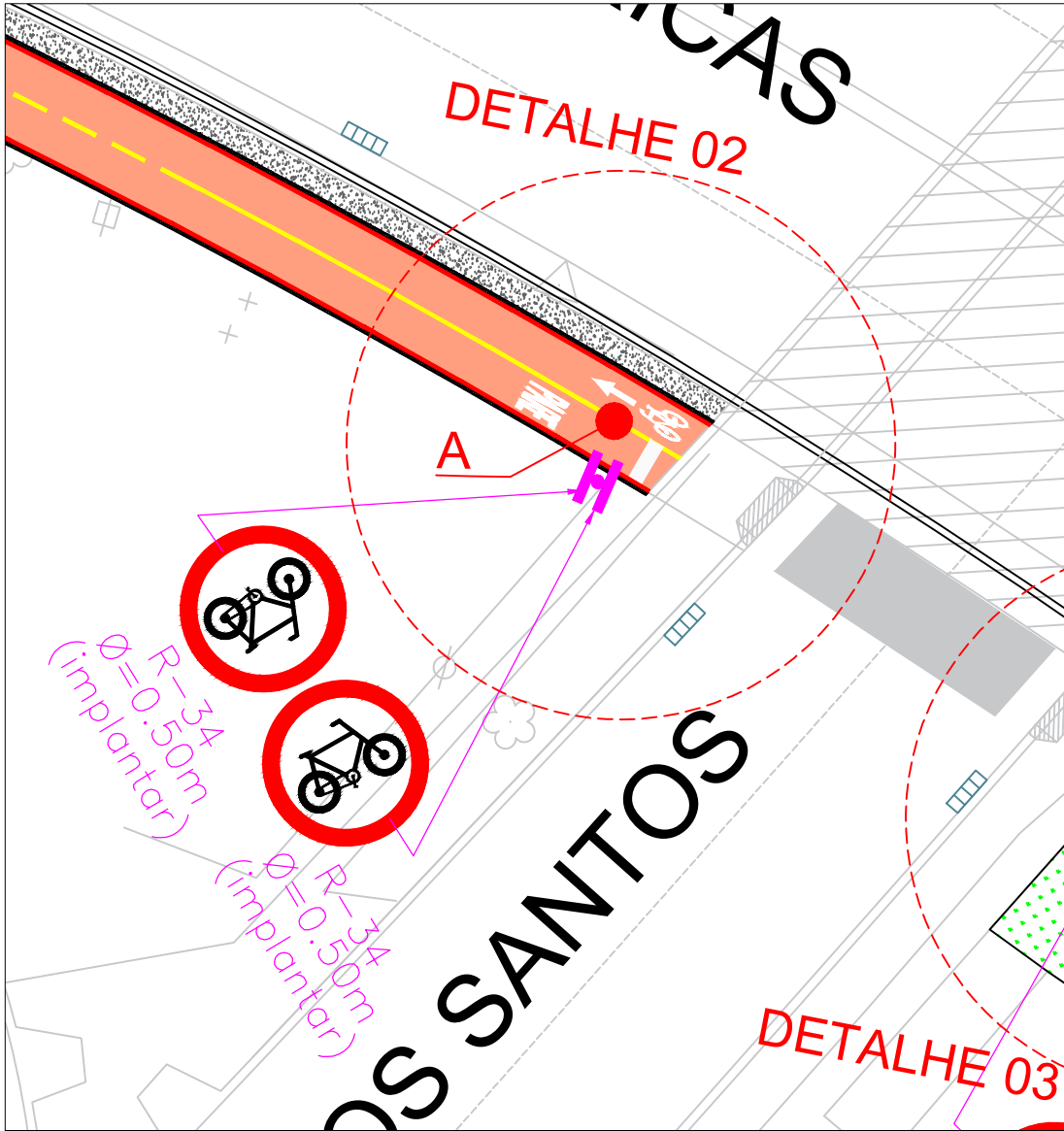

DETALHE 03

ESCALA 1:200

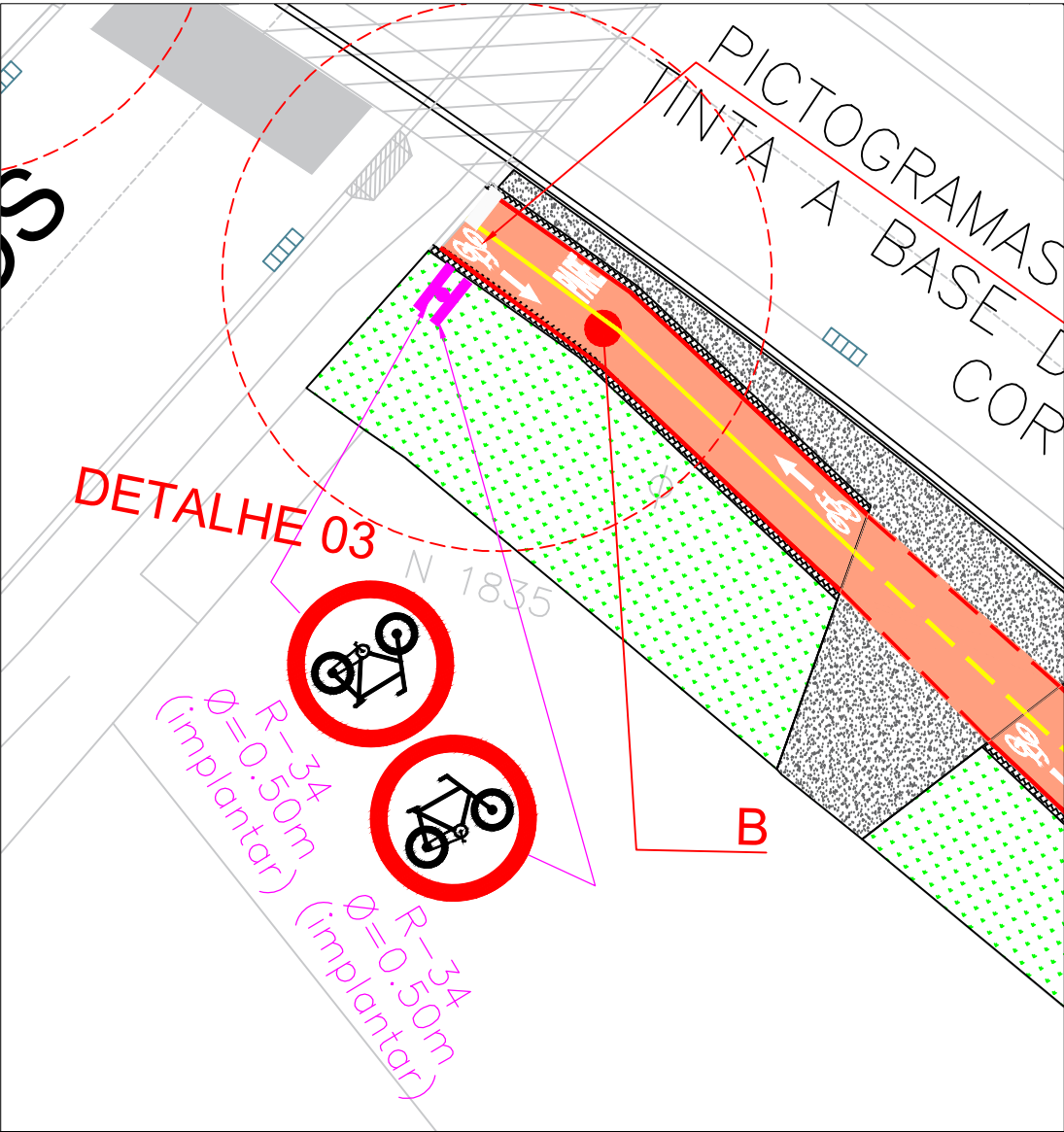

DETALHE 04

ESCALA 1:200

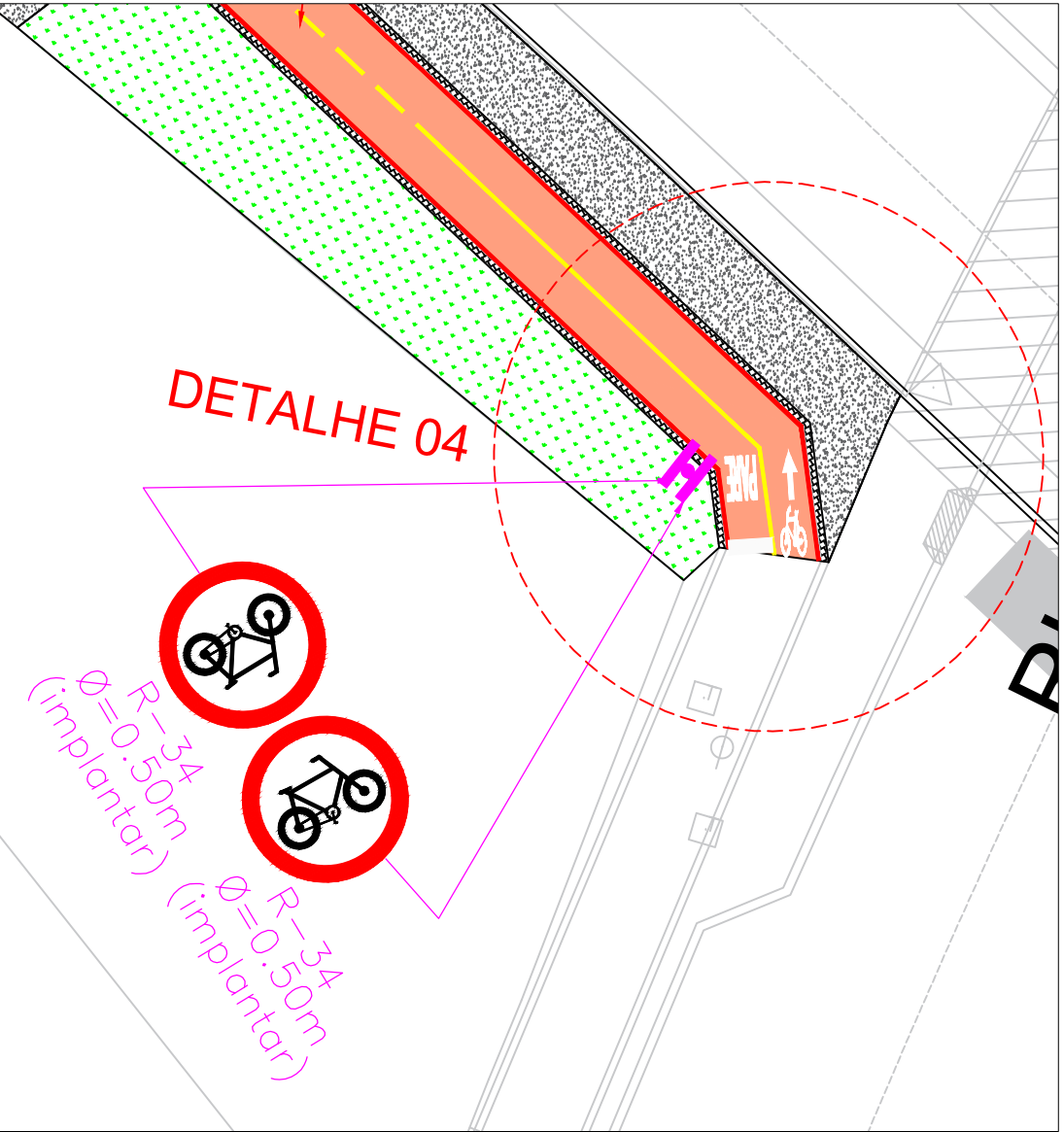

5ª				
4ª				
3ª				
2ª				
1ª				
DATA	SOLICITAÇÃO / ORIGEM	CORREÇÃO / ATENDIMENTO	VISTO	ARQUIVO

	GOVERNO DO ESTADO DO PARANÁ SECRETARIA DE ESTADO DO DESENVOLVIMENTO URBANO - SEDU COORDENAÇÃO DA REGIÃO METROPOLITANA DE CURITIBA - COMEC	
IDENTIFICAÇÃO DO PROJETO ADEQUAÇÃO, REVISÃO E ELABORAÇÃO DE PROJETOS, SUPERVISÃO E APOIO A FISCALIZAÇÃO DAS OBRAS		
MUNICÍPIO SÃO JOSÉ DOS PINHAIS - PR		
DIRETOR PRESIDENTE GILSON DE JESUS DOS SANTOS	DIRETOR TÉCNICO RAUL CLEMENTE PECCIOLI FILHO	
FISCALIZAÇÃO DA EXECUÇÃO DAS OBRAS-CT 02/2018 RICARDO MÜLLER	FISCAL DO CONTRATO 03/2019 RICARDO M. F. ANDRADE	GESTOR DO CONTRATO 03/2019 CIBELE C. MELLO FRANZAK
IDENTIFICAÇÃO DO PROJETO TRECHO - AVENIDA DAS AMÉRICAS - TRINCHERA JOAQUIM NABUCO - VIA LATERAL (Da estação 65+00 até a estação 72+10)		
CONTEÚDO SINALIZAÇÃO - RUA LATERAL-TRINCHERA JOAQUIM NABUCO-SENTIDO AVENIDA DAS TORRES-GERAL		
DATA MARÇO/2021	ESCALA indicada	ARQUIVO COMEC-PESN-AMERICAS-VIA-LATERAL-R03.dwg
AUTOR DO PROJETO Engº Civil Tatiana Gomes Tedesco - CREA: 102843RS Engº Civil D'Orléans Fernando B. de Freitas - CREA: 78456RS COORDENADOR DO PROJETO Engº Civil Tatiana Gomes Tedesco - CREA: 102843RS Engº Civil D'Orléans Fernando B. de Freitas - CREA: 78456RS		RESPONSÁVEL TÉCNICO Engº Civil José Carlos Teixeira Tedesco - CREA: 055546RS Engº Civil Tatiana Gomes Tedesco - CREA: 102843RS DESENHO Fernando
CONTRATADA 		

01/01